

GiD 試用パスワード発行手順

※ 注意:ご利用のPCにGiDをインストールした後に、下記手順を実施してください。

- ① GiDを起動します。
- ② ※本項は、PCに外付けハードディスクやUSBメモリなどを接続している場合のみ必要な作業です。
図のようなダイアログボックスが表示されますので、“Local machine”を選択して“Select”ボタンをクリックします。



- ③ 図のようなダイアログボックスが表示されるので、Nameからsysinfoまでのテキストデータをマウスで選択してコピーします。
※ ダイアログボックスが表示されない場合、GiDのメニューの“Help”-“Register GiD”を選択してダイアログを表示させます。

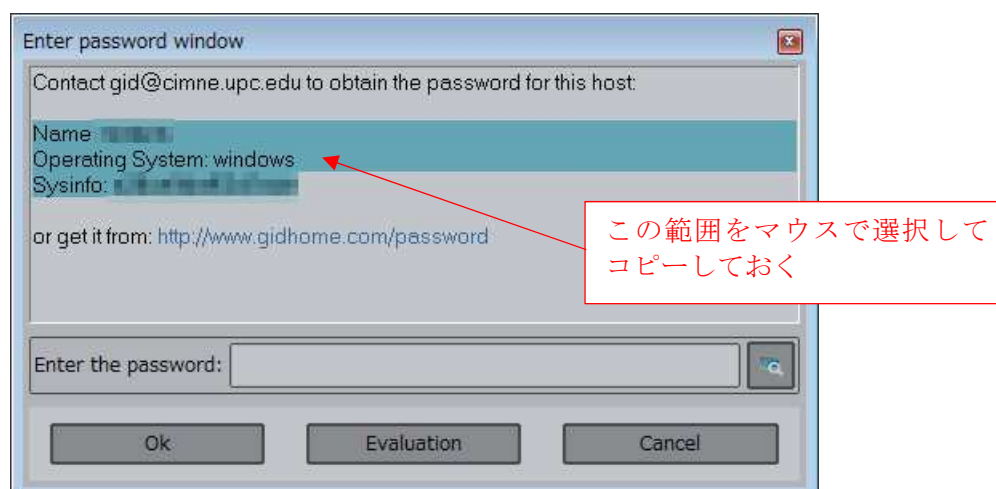

- ④ メモ帳などのテキストエディタに、コピーした情報を貼り付けて保存しておきます。
- ⑤ 保存が済んだらこのダイアログボックスの“Cancel”ボタンをクリックします。

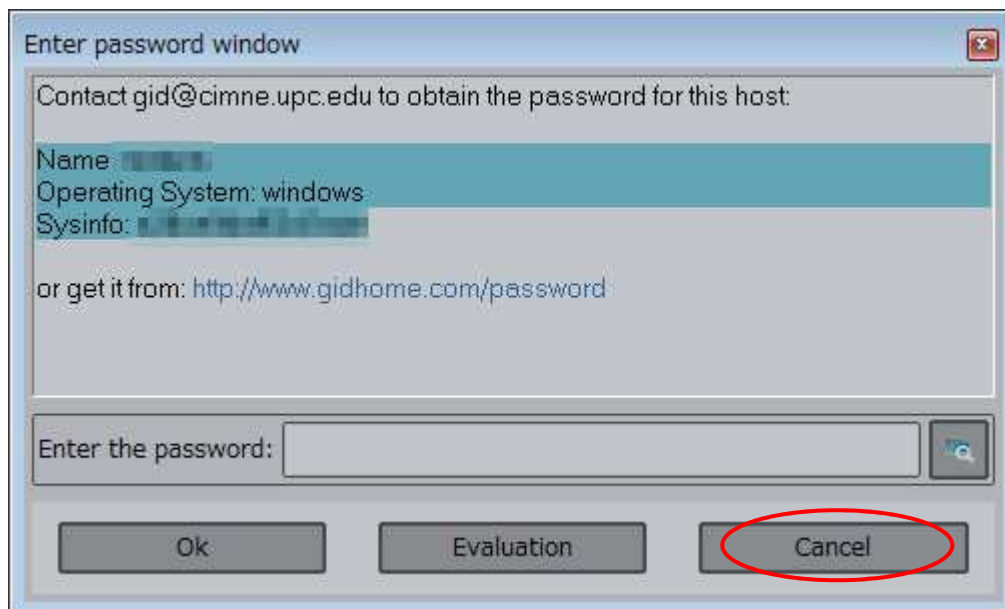

- ⑥ 下記サイト(GiD開発元サイト)にアクセスします。
<http://www.gidhome.com/purchase/passwords/>
- ⑦ 下図のサイトが表示されるので、プルダウンメニューから下図赤枠内と同様の選択をします。

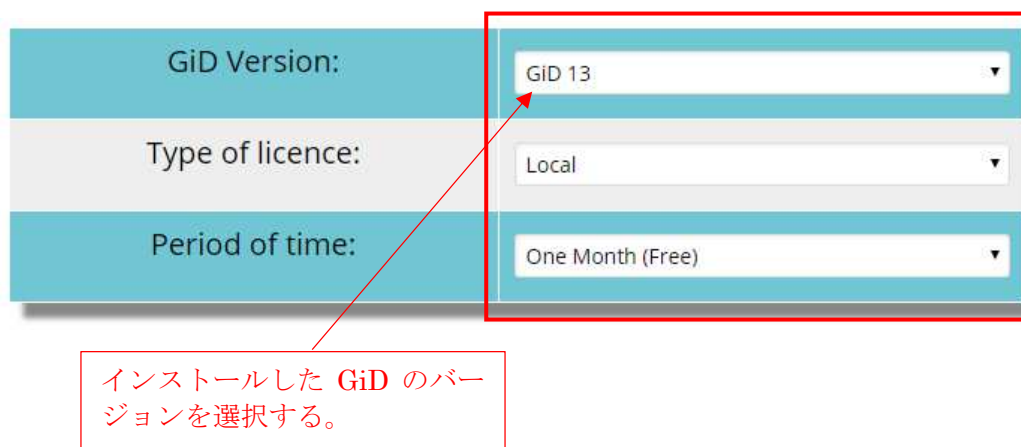

- ⑧ ページ中央部に図のような入力フォームがありますので、赤枠内に情報を入力します。

Enter machine name: (GiD password dialog box: Name) in the GiD password dialog box	A)	<input type="text"/>
Choose your platform: (GiD password dialog box: Operating System)	B)	<input type="text" value="Windows"/>
Enter sysinfo number (16 characters): (GiD password dialog box: sysinfo)	C)	<input type="text"/>
Enter your e-mail address:	D)	<input type="text"/>

- A) テキストエディタに貼り付けた情報の中の“Name”をコピー&ペーストします。
 B) ご使用のPCのOSをメニューから選択します。
 C) テキストエディタに貼り付けた情報の中の“sysinfo”をコピー&ペーストします。
 D) メールアドレスを入力します。
- ⑨ 画面最下部に画像のようなチェックボックスがありますので、入力内容が正しいことを確認して、チェックボックスにチェックを入れ、“Send”をクリックします。

☒ I accept the terms of the [GENERAL TERMS OF USE AND ACCESS](#)

- ⑩ 下図のような画面が表示されます。赤枠内のパスワードを、テキストエディタなどにコピー＆ペーストします。

Get a one month LOCAL password for GiD 13

Information supplied:

ID number	
Mail	
Machine	
Operating system	
Connected from:	

Password for this machine:

2016-07-22 10:00:00 2016-07-22 10:00:00

Expiration date: Jul 22 2016.

We thank you for your interest in GiD.

The GiD Developer Team

- ⑪ 再度手順①、②を行い、下図のダイアログボックスを表示させます。
“Enter the password:”に手順⑩で取得したパスワードを貼り付け、“OK”をクリックします。

※ ダイアログボックスが表示されない場合、GiDのメニューの”Help”-“Register GiD”を選択してダイアログを表示させます。

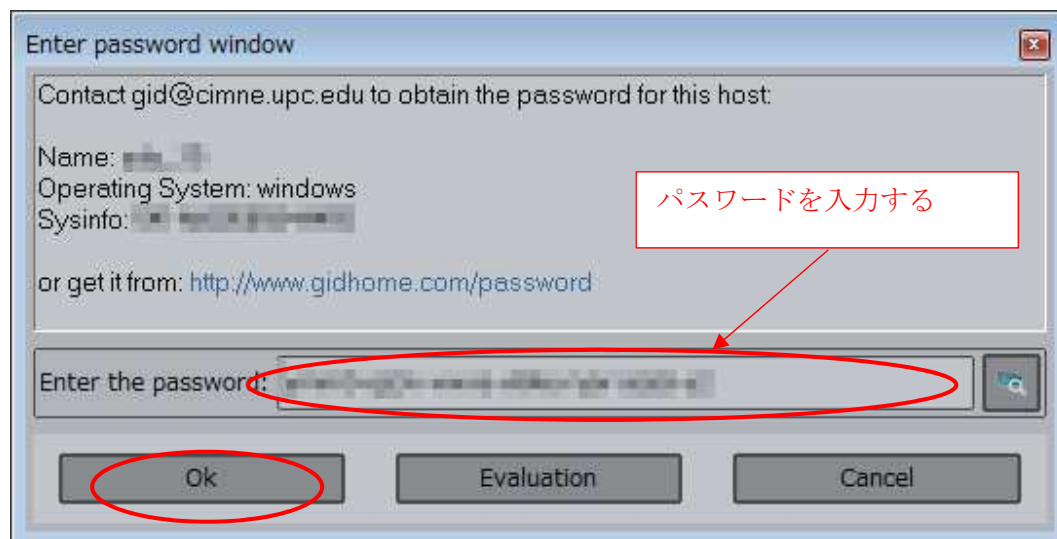

- ⑫ 赤枠内が画像のような表示(青色)になっていれば、プロフェッショナル版が使用可能となります。

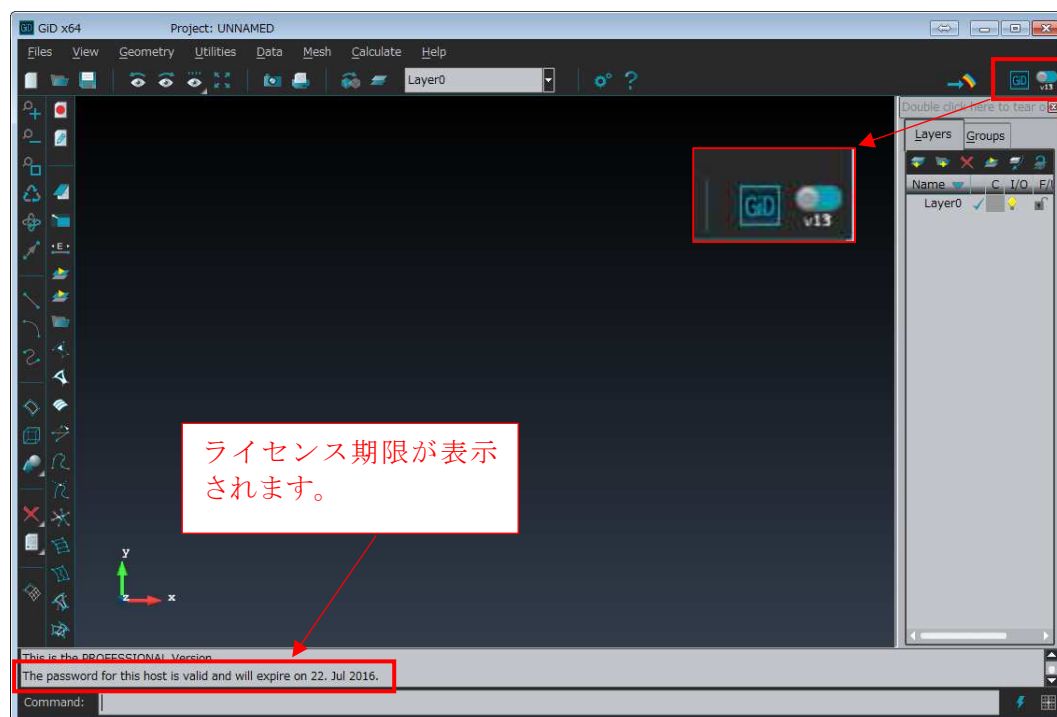

ご不明な点などございましたら、下記までお問合せください。

【問合せ先】 デジタルソリューション株式会社
TEL:082-831-1190
FAX:082-831-1193
E-mail : support@digital-sol.co.jp